

CONVOCATORIA

LICENCIATURA EN RELACIONES INTERNACIONALES



MODALIDAD ESCOLARIZADA 10ª PROMOCIÓN
(2025-2029)



Ciencia y Tecnología
Secretaría de Ciencia, Humanidades, Tecnología e Innovación



PRESENTACIÓN

La Licenciatura en Relaciones Internacionales es un programa docente, evaluado y reconocido por su calidad de excelencia. El programa está orientado a la formación de profesionales y cuyo plan de estudios tiene una duración de nueve semestres (cuatro años y medio).

OBJETIVOS

El objetivo de este programa es formar profesionales que, mediante el conocimiento de la historia y de las tendencias políticas, económicas y sociales contemporáneas, adquieran las habilidades analíticas y la capacitación que les permitan incidir en los procesos de toma de decisiones, en respuesta a los cambios y necesidades que plantea la sociedad nacional e internacional.

PLAN DE ESTUDIOS

La Licenciatura en Relaciones Internacionales está conformada por siete áreas disciplinarias principales. En los dos semestres iniciales se busca dotar al estudiante del basamento elemental del programa, en los cinco siguientes se les proporciona el conocimiento propiamente dicho de la licenciatura y en los dos últimos se incorporan las asignaturas especializadas para un conocimiento vasto de las Relaciones Internacionales.

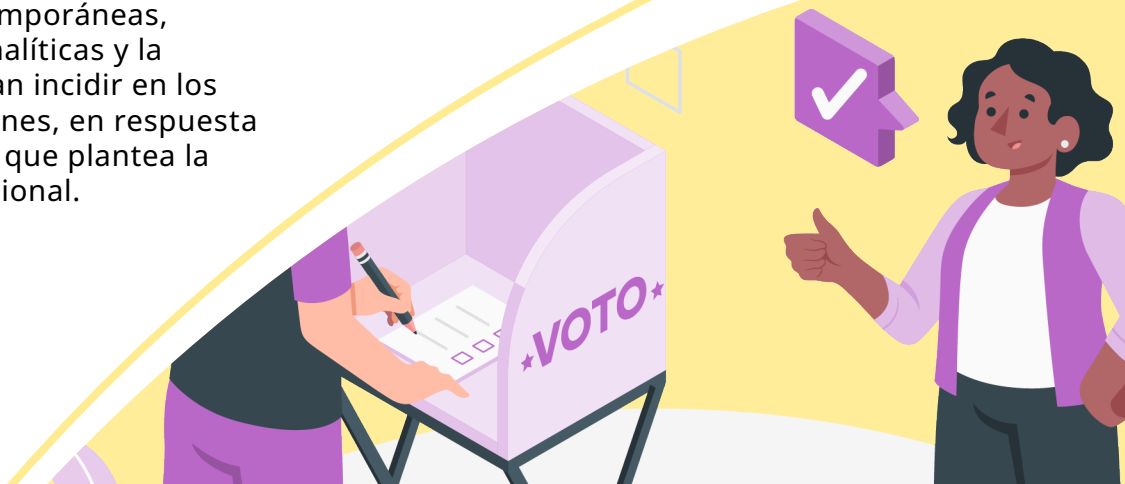

MAPA CURRICULAR

		M A T E R I A S						
		TEORÍA Y METODOLOGÍA	DERECHO INTERNACIONAL	HISTORIA UNIVERSAL DE MÉXICO	POLÍTICA INTERNACIONAL	ECONOMÍA INTERNACIONAL	ESTUDIOS REGIONALES	SOCIOLOGÍA
S E M E S T R E	1	Métodos y Técnicas de Investigación Social	Introducción al Estudio del Derecho	Historia Universal	Historia de las Ideas Políticas			Introducción a la Sociología
		Estadística para las Ciencias Sociales						
	2		Derecho Internacional Privado	Historia de México	Introducción a la Ciencia Política	Economía Política Macroeconomía		Geografía Humana, Económica y Política
	3		Derecho Internacional Público	Historia de las Relaciones Internacionales	Sistema Político Mexicano	Sistema Económico Internacional		Diversidad Cultural e Identidad
	4	Teoría de las Relaciones Internacionales			Sistemas Políticos Comparados	Comercio Exterior Finanzas Internacionales	Temas Contemporáneos de América Latina y El Caribe	
	5	Teoría y Estudios de la Migración		Historia y Política Exterior de los EU	Política Exterior de México	Introducción a la Toma de Decisiones	Temas Contemporáneos de América del Norte	
	6	Teoría de Solución de Conflictos			Doctrinas de Seguridad Nacional		Temas Contemporáneos de Europa	
	Desarme y Seguridad Internacional				URSS y Estados Secesores			
	7	Seminario de Tesis I			Políticas de Cooperación e Integración Regional		Temas Contemporáneos de Asia y Pacífico	
	Optativa 1	Temas Contemporáneos de África y Medio Oriente						
8	Seminario de Tesis II							
Optativa 2								
Optativa 3								
9	Seminario de Tesis III							
Optativa 4								

LÍNEAS DE INVESTIGACIÓN

El Programa de Licenciatura en Relaciones Internacionales cuenta con una planta de profesores-investigadores de alta calidad y reconocimiento en el Sistema Nacional de Investigadores e Investigadoras de la SECIHTI, quienes se encuentran incorporados en dos Líneas de Investigación y sus respectivas áreas temáticas. Esto permite que exista una relación dinámica entre la teoría, el análisis y la aplicación del conocimiento especializado a una amplia variedad de problemas reales y actuales.

1. INSTITUCIONES, DESARROLLO Y POLÍTICAS SOCIALES.

Tiene como objetivo el análisis multidisciplinario de los asuntos públicos, poniendo énfasis en su dimensión institucional y social, con la finalidad de identificar los procesos de reconfiguración estatal, los resultados obtenidos de las acciones gubernamentales y sociales y su contribución a la generación de una nueva gobernabilidad. Atiende fundamentalmente las siguientes áreas temáticas:

- Cooperación y Políticas de Desarrollo
- Instituciones y organismos internacionales encargados de financiar proyectos de desarrollo local.
- Transformaciones recientes del Estado en el contexto de globalización, alternancia y pluralidad política e incremento de las brechas sociales y regionales.
- Políticas públicas concretas, orientadas a propiciar el desarrollo de los países en el marco de la consolidación democrática.
- La participación de la sociedad en la construcción de las instituciones y en el proceso de hechura de las políticas públicas.

En este campo de investigación participan de manera directa los investigadores:

- Dra. María Cecilia Costero Garbarino
- Dr. José Santos Zavala
- Dra. Enriqueta Serrano Caballero
- Dra. Fuensanta Medina Martínez
- Dr. Tomás Calvillo Unna
- Dr. Héctor Cuadra Montiel





2. PROBLEMAS POLÍTICOS DE LAS SOCIEDADES CONTEMPORÁNEAS.

Coloca su atención en los temas relacionados con las diferentes configuraciones, entendimientos y problemáticas asociadas a los procesos políticos en las sociedades contemporáneas. Las áreas temáticas en que centra su atención son:

- La concepción de ciudadanía y la conformación democrática de una comunidad política cruzada por la complejidad.
- Las configuraciones discursivas sobre la política y la democracia contemporáneas.
- Las relaciones políticas que se establecen entre actores e instituciones políticas.
- Partidos, elecciones, legislativo, élites, calidad de la democracia, transparencia, rendición de cuentas y otros estudios de Ciencia Política.
- Modelado multiagente de problemáticas sociopolíticas. Análisis de redes de políticas públicas.
- Organizaciones políticas (partido político, Congreso, movimiento social, grupo de presión), perspectiva organizacional de las políticas públicas, estudio organizacional de instituciones políticas, política y organización.
- El estudio de las transformaciones de lo político y la política ante la irrupción de nuevas tecnologías (IA, robótica, biotecnología, exploración espacial, estadística cuántica, etc.).

En este campo de investigación participan de manera directa los investigadores:

- Dr. Hugo Alejandro Borjas García
- Dr. Javier Contreras Alcántara
- Dr. Antonio Aguilera Ontiveros
- Dr. Julio Cesar Contreras Manrique
- Dr. Patricio Rubio Ortiz



PERFIL DE INGRESO:

El aspirante a la Licenciatura en Relaciones Internacionales deberá haber concluido sus estudios de preparatoria con un promedio mínimo de 8, y reunir los siguientes rasgos: conocimientos, habilidades, actitudes y valores.

Conocimientos Previos:

Los aspirantes a la licenciatura en Relaciones Internacionales deben poseer:

- **Fundamentos de Historia:** Un sólido conocimiento de la historia de México y una comprensión general de la historia mundial, para contextualizar los eventos y procesos políticos y económicos globales.
- **Contexto Político y Social:** Nociones básicas sobre el contexto político, económico y social tanto nacional como internacional, que les permitan comprender y analizar los problemas actuales desde una perspectiva global.
- **Dominio del Idioma Inglés:** Conocimientos de inglés a un nivel que permita la comprensión de textos y la comunicación efectiva, dado el carácter internacional de la disciplina.

Habilidades Esperadas:

Los estudiantes interesados deberán demostrar:

- **Comunicación Efectiva:** Habilidad destacada para la expresión oral y escrita, esencial para articular argumentos claros y persuasivos.
- **Creatividad y Manejo de Idiomas:** Una personalidad creativa complementada con habilidad para aprender y utilizar otros idiomas, facilitando la interacción en un entorno multicultural.
- **Liderazgo y Toma de Decisiones:** Capacidad para asumir roles de liderazgo, con habilidad para tomar decisiones informadas y justas en situaciones complejas.
- **Solución de Problemas:** Habilidad para analizar problemas internacionales complejos y proponer soluciones innovadoras y viables.

Actitudes y Valores:

Los candidatos deben exhibir:

- **Curiosidad Intelectual:** Un profundo interés en entender y explorar las dinámicas y problemáticas globales actuales.
- **Análisis Crítico:** Inclinación por el análisis minucioso de eventos nacionales e internacionales, con una actitud proactiva hacia la interpretación y evaluación de información.
- **Compromiso con la Investigación:** Entusiasmo por la lectura y la investigación, fundamentales para el enriquecimiento del conocimiento y la comprensión de la disciplina.
- **Ética y Responsabilidad:** Un alto sentido ético y responsabilidad social, imprescindibles para la práctica profesional en el ámbito internacional, sustentado en valores sólidos y respeto por la diversidad cultural.

PERFIL DE EGRESO

El egresado será un profesional con conocimientos, habilidades y aptitudes, que le permitan comprender, analizar y explicar los fenómenos y procesos internacionales.

Conocimientos:

Al completar la licenciatura, los egresados contarán con:

- **Análisis de Fenómenos Internacionales:** Conocimientos avanzados que les permitan comprender y analizar de manera integral el origen, desarrollo y estado actual de los fenómenos y procesos internacionales.
- **Fundamentación Teórica:** Habilidad para desarrollar bases teóricas propias que respalden sus análisis y estrategias en el campo internacional.

Habilidades:

Los egresados serán profesionales capaces de:

- **Interdisciplinariedad:** Manejar esquemas teóricos y herramientas técnico-metodológicas avanzadas para vincular elementos de distintas disciplinas al análisis internacional.
- **Análisis y Solución de Problemas:** Detectar con precisión problemas concretos, analizar sus causas, efectos y proponer soluciones viables.
- **Asesoramiento Estratégico:** Desarrollar una capacidad crítica y analítica avanzada para asesorar en la definición de políticas y programas internacionales.
- **Diseño de Estrategias:** Capacidad para diseñar alternativas y formular estrategias que efectivamente aborden y resuelvan problemas internacionales.
- **Contribución a Organizaciones:** Aportar conocimientos y habilidades que fortalezcan el funcionamiento de organizaciones gubernamentales y no gubernamentales a nivel internacional.

Actitudes y Valores:

Los egresados exhibirán:

- **Compromiso con la Paz y la Justicia:** Una preocupación constante por fomentar la paz y la justicia tanto a nivel nacional como global.
- **Valoración Cultural:** Un profundo aprecio por los valores culturales, históricos y sociales del propio país y de otras naciones, reforzando su compromiso con las comunidades locales e internacionales.
- **Capacidad Decisoria:** Una habilidad afinada para identificar los elementos que intervienen en el proceso de toma de decisiones a nivel nacional e internacional, recomendando líneas de análisis para mejorar las políticas internas y externas.





REQUISITOS Y DOCUMENTACIÓN PARA PARTICIPAR EN EL PROCESO DE SELECCIÓN:

1. Cumplir y aprobar las fases del proceso de selección.
2. Para participar en el proceso de selección es necesario que el aspirante, envíe por correo electrónico a través del formulario: <https://forms.gle/jiFZ8feuewN1acUWA> los siguientes documentos (en formato PDF):
 - a) Solicitud de admisión debidamente requisitada. (*)
 - b) Comprobante estudios de bachillerato (constancia o certificado).
 - c) Promedio general igual o mayor a 8 en escala 0 a 10 o su equivalente.
 - d) Copia simple de acta de nacimiento.
 - e) Pago de examen Ceneval. (*)
 - f) Certificado médico de salud actual.
 - g) Fotografía en formato jpg

(*) Ver formatos y especificaciones en:

www.colsan.edu.mx/p/lri/convocatoria.php

Notas:

- a) Para el caso de estudios de bachillerato realizados en el extranjero, deberán obtener de la Secretaría de Educación Pública de México el dictamen de revalidación de estos, durante el primer semestre de la licenciatura.
- b) Los aspirantes extranjeros, deberán demostrar su estancia legal en México y presentar el acta de nacimiento debidamente legalizada.
- c) Cualquier documento oficial expedido en una lengua distinta al español, deberá presentarse traducido por perito autorizado.

FASES Y PONDERACIÓN DEL PROCESO

1. Examen Ceneval, EXANI II (35%). Evaluación académica en torno a las habilidades verbales, numéricas y los conocimientos generales de los aspirantes.
2. Ensayo (35%). Evalúa iniciativa, creatividad, argumentación y redacción; se dará un listado de temas actuales de las Relaciones Internacionales a escoger y se desarrollarán dos de ellos.
3. Entrevista (30%). Valora los intereses y expectativas que el candidato tiene respecto al programa de estudios que desea cursar.

CALENDARIO

Recepción de solicitudes: **fecha límite al viernes 20 de junio de 2025.**

Examen CENEVAL: **lunes 30 de junio de 2025. (8:30 -14:00 Hrs.)**

Ensayo: **lunes 30 de junio de 2025. (16:00 – 18:00 Hrs.)**

Entrevistas: **del 01 al 04 julio de 2025.**

Entrega de resultados: **15 de julio de 2025.**

Proceso de inscripción: **05 y 06 de agosto de 2025.**

Inducción: **07 y 08 de agosto de 2025.**

Inicio de cursos: **11 de agosto de 2025.**

El grupo se integrará por un **máximo de 25 estudiantes**; en caso de presentarse la declinación de algún aspirante admitido, se procederá a la incorporación del siguiente candidato, de acuerdo con el orden de los resultados obtenidos.

Los resultados estarán disponibles en la página web de El Colegio de San Luis:

<https://www.colsan.edu.mx/p/lri/convocatoria.php>

NOTA: Cualquier situación no prevista en esta convocatoria será resuelta por el Programa de Estudios Políticos e Internacionales de El Colegio de San Luis y su resolución será inapelable.

INFORMES:

Coordinación de la Licenciatura en Relaciones Internacionales:

lri@colsan.edu.mx y daniela.marquez@colsan.edu.mx

Tel. (444) 811 0101, ext. 6125

División de Estudios Superiores:

estudios.superiores@colsan.edu.mx

Tel. (444) 8110101, ext. 8112

Horario de atención y recepción de documentos:

lunes a viernes de 8:00 a 15:00 hrs.



EL COLEGIO DE SAN LUIS, A. C.
Parque Macul 155
Fracc. Colinas del Parque
C. P. 78294
San Luis Potosí, S. L. P. México