



FIDEICOMISO
FONDO DE INVESTIGACIÓN CIENTÍFICA
Y DESARROLLO TECNOLÓGICO DE
EL COLEGIO DE SAN LUIS, A.C



Fideicomiso Fondo de Investigación Científica y Desarrollo Tecnológico

Informe ante el Comité Técnico

Proyecto:

“El patrimonio tangible e intangible del Estado de San Luis Potosí. Una propuesta para conocer y promover el cuidado del legado natural, histórico y cultural”

Coordinadores: Dr. Sergio Alejandro Cañedo Gamboa y Dr. Juan Ortiz Escamilla

El Colegio de San Luis

19 de agosto de 2020, San Luis Potosí, México

AVANCES GENERALES

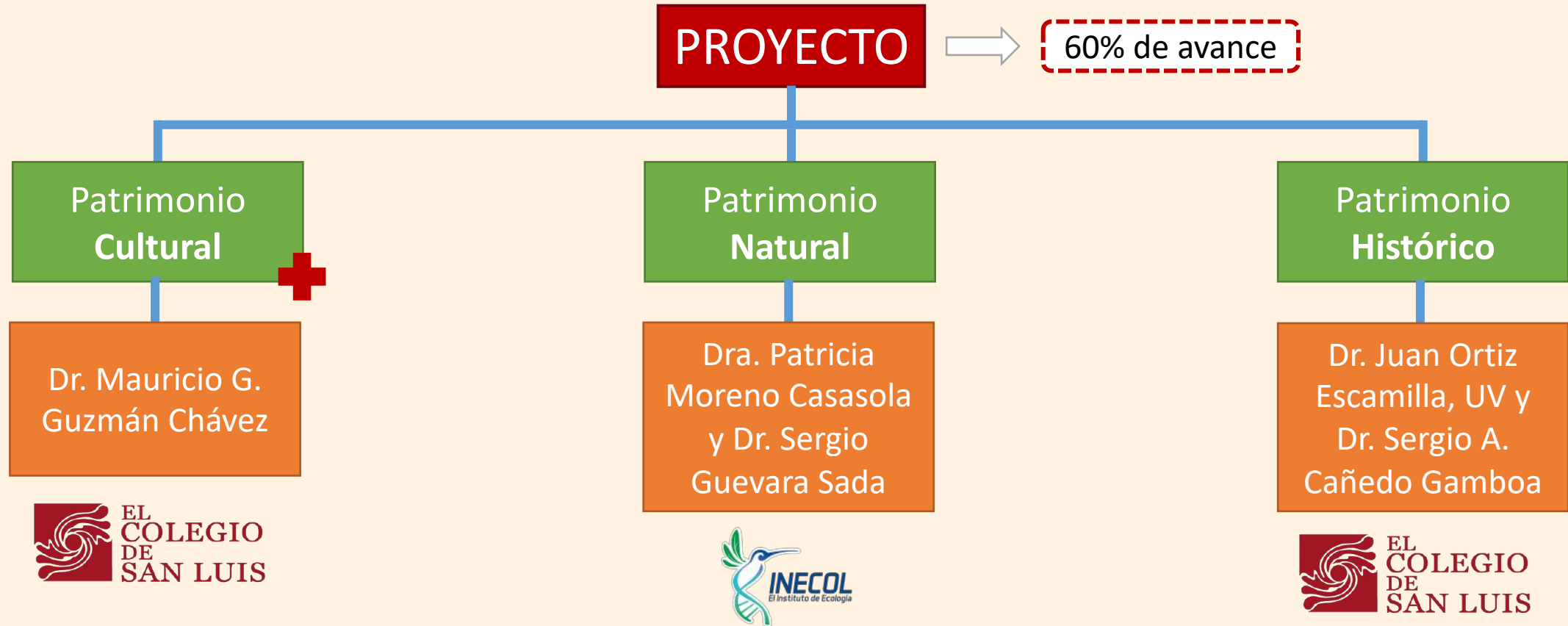

REUNIONES PLENARIAS Y TRABAJO DE CAMPO COLECTIVO

- Junio 2018 - mayo 2020 = Tres reuniones plenarias

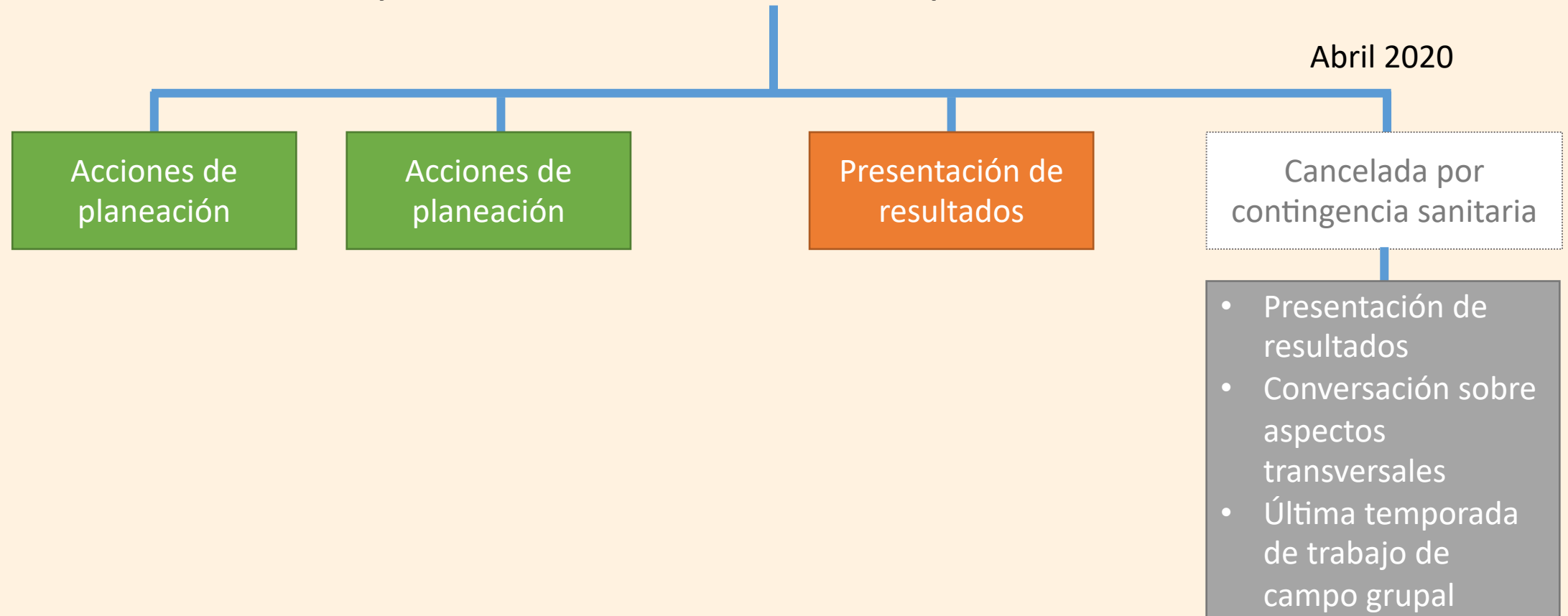

TRABAJO DE CAMPO INDIVIDUAL, EXPEDICIONES FOTOGRÁFICAS Y ELABORACIÓN DE CARTOGRAFÍA

- Los miembros del proyecto que han requerido realizar trabajo de campo de manera individual han recibido apoyo del proyecto para solventar sus gastos y se han utilizado los recursos materiales que nos facilita el COLSAN. Tenemos contabilizados al menos **25 trabajos de campo realizados** en lo que va del proyecto.



TRABAJO DE CAMPO INDIVIDUAL, EXPEDICIONES FOTOGRAFÍCAS Y ELABORACIÓN DE CARTOGRAFÍA



- **1000 fotografías** documentales y de seguimiento.
- **100 videos** documentales y de testimoniales.
- **Fotografías y videos aéreos.**
- **20 mapas**, aproximadamente, con las especificaciones solicitadas por las y los investigadores.

CONTRIBUCIONES RECIBIDAS Y VIDEOCLIPS PROMOCIONALES

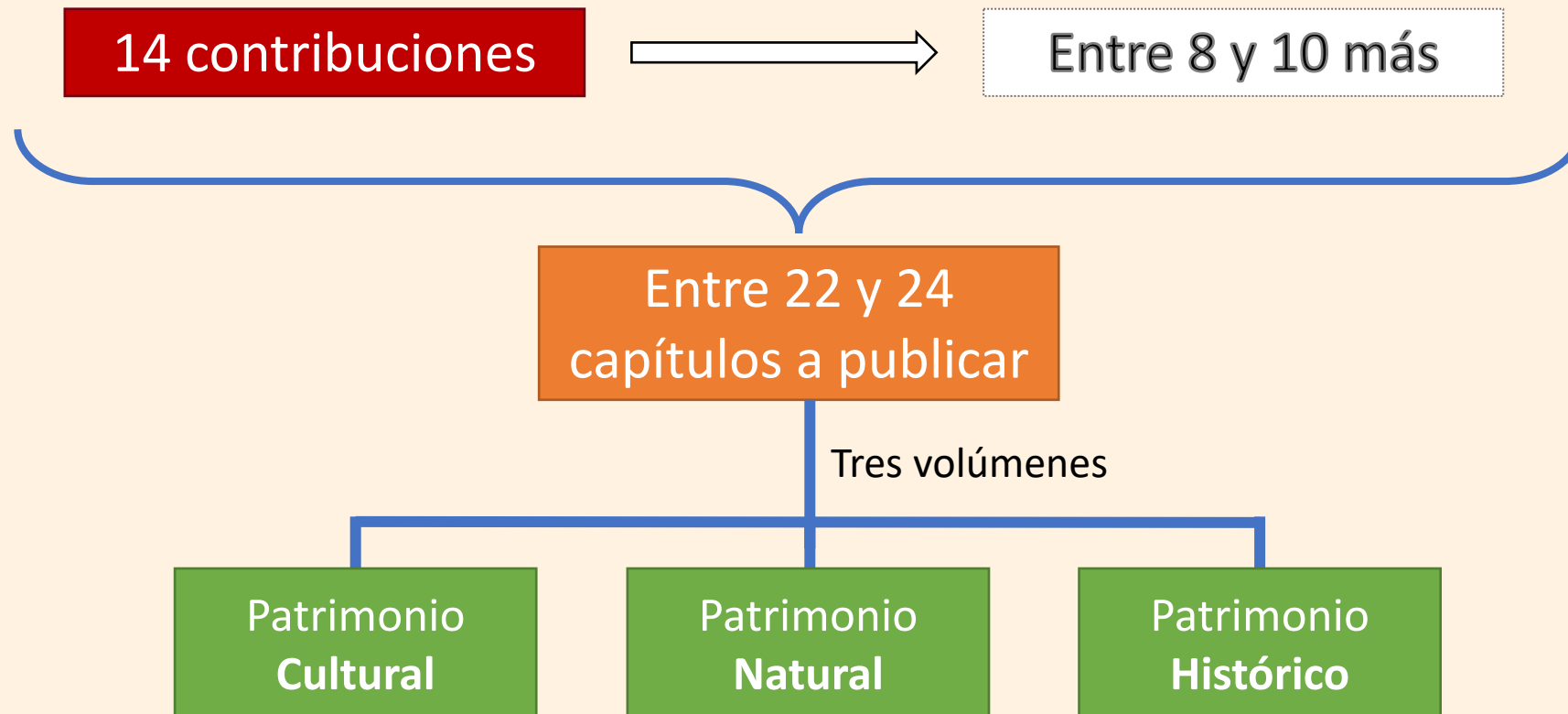

CONTRIBUCIONES RECIBIDAS Y VIDEOCLIPS PROMOCIONALES

- Estos resultados serán también publicados en una **página electrónica** vinculada a los portales electrónicos de El Colegio de Michoacán y de El Colegio de San Luis. Los resultados de investigación estarán ilustrados por el material fotográfico y cartográfico.

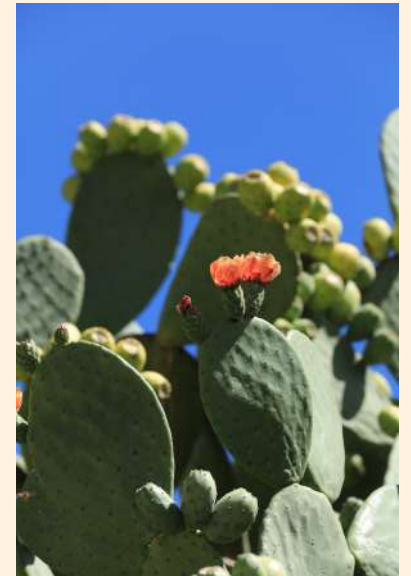
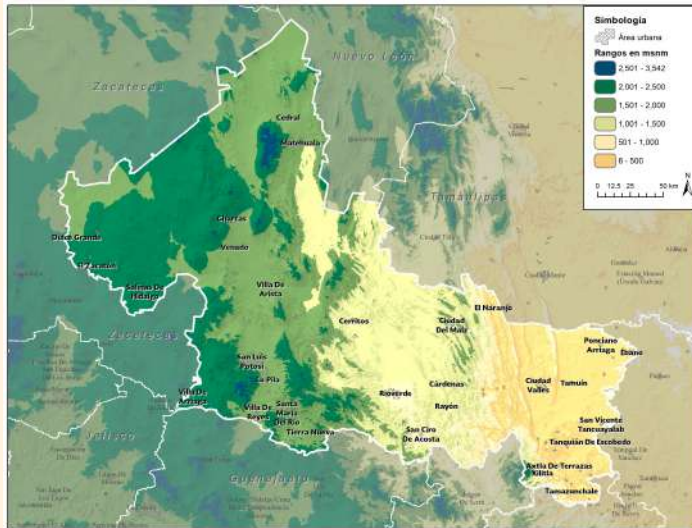

CONTRIBUCIONES RECIBIDAS Y VIDEOCLIPS PROMOCIONALES

- Como parte de **las estrategias de difusión** del proyecto se han realizado, **tres videoclips**, dos de ellos producidos por Andrea Hernández Olvera, becaria de investigación, financiada con cargo a subsidio federal.



Patrimonio Tangible e Intangible del Estado de San Luis Potosí

El Colegio de San Luis • 41 visualizaciones

Te invitamos a conocer un poco más sobre este proyecto llamado: "El Patrimonio Tangible e Intangible del Estado de San Luis Potosí"

Un proyecto del:



FIDEICOMISO
FONDO DE INVESTIGACIÓN CIENTÍFICA
Y DESARROLLO TECNOLÓGICO DE
EL COLEGIO DE SAN LUIS, A.C.



LAS AFECTACIONES POR LA PANDEMIA Y LO QUE SIGUE

- Se han presentado varias **afectaciones** a las actividades planeadas debido a la **contingencia sanitaria**.
- **Desde el mes de marzo de 2020 ya no fue posible realizar actividades** de trabajo de campo, registros fotográficos ni de video.



LAS AFECTACIONES POR LA PANDEMIA Y LO QUE SIGUE

- Tampoco se realizó la reunión plenaria presencial y reuniones específicas de los equipos de trabajo. No obstante, los miembros del proyecto **han estado trabajando** con los materiales obtenidos y **han entregado resultados**.
- Estamos trabajando en una **nueva reunión plenaria** mediante **videoconferencia**.



LAS AFECTACIONES POR LA PANDEMIA Y LO QUE SIGUE

- Iniciaremos **la integración de los** contenidos de los **tres volúmenes**, los cuales enviaremos en su oportunidad a dictamen.
- Continuaremos con la elaboración de **videoclips promocionales** utilizando recursos originales como los videos testimoniales, fotografía y vídeo aéreo, música original entre otros aspectos.
 - Iniciaremos el **diseño del portal electrónico**.
 - Se continuará con la **elaboración de cartografía**.
 - Se realizarán **expediciones fotográficas bajo demanda** de los investigadores.



Gracias

